

# TECNOLOGÍA Y VALOR

Servicios Tecnológicos de Alto Valor



CENTRO KAPPA DE  
CONOCIMIENTO, S.C.

Centro Kappa de Conocimiento  
pone a su disposición  
**PAQUETES ECONÓMICOS DE SERVICIOS**  
diseñados con el  
objetivo de enfocar mejor sus  
proyectos tecnológicos.

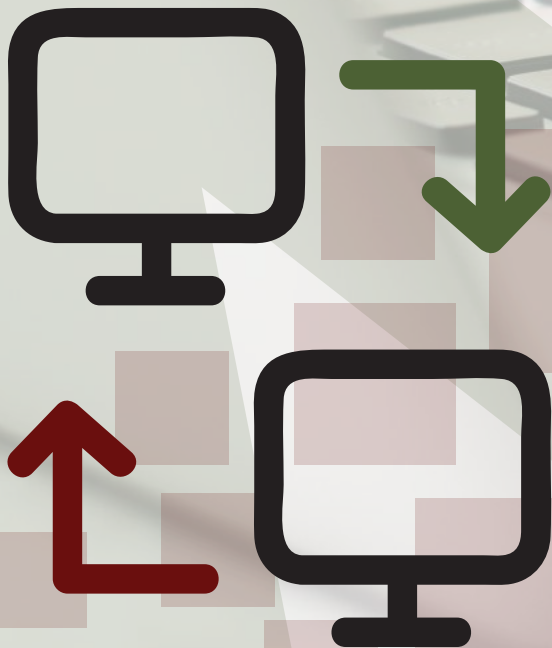

# CONCEPTOS INNOVATIVOS COMPETITIVIDAD SUSTENTABLE

Centro Kappa de  
Conocimiento  
Oficina de Transferencia  
de tecnología.

Cobertura  
nacional e  
internacional.

Vinculación  
con Instituciones  
de Educación Superior y  
Centros de Investigación



CENTRO KAPPA DE  
CONOCIMIENTO, S.C.

Alta  
calidad en cada  
uno de los  
servicios que  
ofrecemos.

Más de 24 años  
de experiencia.

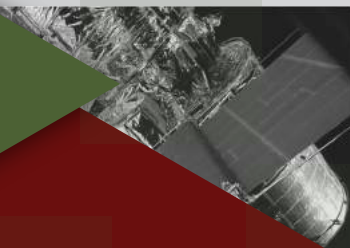

# 01

**P-KAPPA 1**  
COSTO REAL DEL PAQUETE  
\$160,000.00 + IVA

**POR PROMOCIÓN**  
\$60,000.00 + IVA

Anticipo por la gestión de un proyecto en convocatorias de CONACYT, INADEM, SECRETARÍA DE ECONOMÍA

El programa de trabajo para esta parte incluye:

**01** Reunión de trabajo de organización para:

- Identificar los programas aplicables para cada proyecto a gestionar.
- Definir los requerimientos de información para cada proyecto según los programas de CONACYT/INADEM o de las instituciones seleccionados.

**02** Revisión y actualización de situación en RENIECyT.

**03** Organización e integración de información.

**04** Formulación del o los proyectos conforme a los requerimientos de CONACYT/INADEM o de las instituciones seleccionadas.

**05** Presentación de proyectos.

**06** Seguimiento para asegurar cumplimiento de documentación conforme a requerimientos de CONACYT/INADEM o de las instituciones seleccionadas.

#### Especificaciones:

\*Cuando el proyecto resulta aprobado se realiza un cobro adicional el cual no ha sido incluido en la presente propuesta.

\* Vigencia de la propuesta 12 meses.

Dentro de este paquete la empresa tiene la opción de elegir **DOS** de los servicios descritos a continuación:

- ◆ Revisión de patentes
- ◆ Estudio de Transferencia de Tecnología
- ◆ Benchmarking
- ◆ Análisis de mercado
- ◆ Análisis financiero
- ◆ Trámite de propiedad intelectual nacional (no incluye el pago que se realiza ante el IMPI)
- ◆ Capacitación de **12 horas** (revisar temas al final del documento)
- ◆ Capacitación especializada al 50% de su costo



# 02

**P-KAPPA 2**  
COSTO REAL DEL PAQUETE  
\$230,000.00 + IVA

**POR PROMOCIÓN**  
\$100,000.00 + IVA

Anticipo por la gestión de un proyecto en convocatorias de CONACYT, INADEM, SECRETARÍA DE ECONOMÍA

El programa de trabajo para esta parte incluye:

**01** Reunión de trabajo de organización para:

- Identificar los programas aplicables para cada proyecto a gestionar.
- Definir los requerimientos de información para cada proyecto según los programas de CONACyT/INADEM o de las instituciones seleccionados.

**02** Revisión y actualización de situación en RENIECyT.

**03** Organización e integración de información.

**04** Formulación del o los proyectos conforme a los requerimientos de CONACyT/INADEM o de las instituciones seleccionadas.

**05** Presentación de proyectos.

**06** Seguimiento para asegurar cumplimiento de documentación conforme a requerimientos de CONACyT/INADEM o de las instituciones seleccionadas.

**Especificaciones:**

\*Cuando el proyecto resulta aprobado se realiza un cobro adicional el cual no ha sido incluido en la presente propuesta.

\* Vigencia de la propuesta 12 meses.

Dentro de este paquete la empresa tiene la opción de elegir **TRES** de los servicios descritos a continuación:

- Revisión de patentes
- Estudio de Transferencia de Tecnología
- Benchmarking
- Análisis de mercado
- Análisis financiero
- Trámite de propiedad intelectual nacional (no incluye el pago que se realiza ante el IMPI)
- Trámite de marca (no incluye el pago que se realiza ante el IMPI)
- Capacitación de **16 horas** (revisar temas al final del documento)
- Capacitación especializada al 50% de su costo



# 03

**P-KAPPA 3**  
COSTO REAL DEL PAQUETE  
\$300,000.00 + IVA

**POR PROMOCIÓN**  
\$150,000.00 + IVA

Anticipo por la gestión de DOS proyectos en convocatorias de CONACYT, INADEM, SECRETARÍA DE ECONOMÍA

El programa de trabajo para esta parte incluye:

**01** Reunión de trabajo de organización para:

-Identificar los programas aplicables para cada proyecto a gestionar.

-Definir los requerimientos de información para cada proyecto según los programas de CONACyT/INADEM o de las instituciones seleccionados.

**02** Revisión y actualización de situación en RENIECyT.

**03** Organización e integración de información.

**04** Formulación del o los proyectos conforme a los requerimientos de CONACyT/INADEM o de las instituciones seleccionadas.

**05** Presentación de proyectos.

**06** Seguimiento para asegurar cumplimiento de documentación conforme a requerimientos de CONACyT/INADEM o de las instituciones seleccionadas.

#### Especificaciones:

\*Cuando el proyecto resulta aprobado se realiza un cobro adicional el cual no ha sido incluido en la presente propuesta.

\* Vigencia de la propuesta 12 meses.

Dentro de este paquete la empresa tiene la opción de elegir **CUATRO** de los servicios descritos a continuación:

- Revisión de patentes
- Estudio de Transferencia de Tecnología
- Benchmarking
- Análisis de mercado
- Análisis financiero
- Trámite de propiedad intelectual nacional o internacional. (no incluye el pago que se realiza ante el IMPI).
- Trámite de marca (no incluye el pago que se realiza ante el IMPI)
- Capacitación de **24 horas** (revisar temas al final del documento)
- Capacitación especializada al 50% de su costo



# CATÁLOGO DE CAPACITACIONES

A continuación te presentamos algunos ejemplos de temas de capacitación disponibles

01

## CALIDAD

- Norma ISO/TS 16949:2009
- Norma ISO 14001:2004
- Norma ISO/IEC 17025:2005
- Norma ISO 9001:2008



## COMPETITIVIDAD

- Calidad en el Servicio al Cliente
- Ganar-Ganar comercialización efectiva
- Planeación Estratégica
- Cadena de Valor

02

03

## MANUFACTURA

- 5s's + Mejoramiento Continuo
- Control Estadístico De Procesos
- El sistema SMED
- Mejora Continua (Kaizen).



## RECURSOS HUMANOS

- Hacia un cambio de actitud
- Administración del tiempo
- Liderazgo y motivación
- Trabajo en Equipo

04

05

## SEGURIDAD

- Manejo de Montacargas
- Soldadura
- Manejo a la defensiva
- Primeros Auxilios



## TECNOLOGÍA

- Administración de la innovación
- Elaboración de Planes de Negocio
- Propiedad Intelectual
- Administración efectiva de proyectos

06

07

## TECNOLOGÍAS DE LA INFORMACIÓN

- GD&T TOLERANCIAS GEOMÉTRICAS DIMENSIONALES
- SOLIDWORKS



# CURSOS ESPECIALIZADOS

Centro Kappa de Conocimiento ha incluido en su catálogo cursos especializados en cualquier tema técnico y científico que requieran las empresas con expertos a nivel internacional.



Tecnologías de la  
Información y  
comunicaciones



Ciencias de la Salud



Electrónica, Robótica, Mecatrónica,  
Automotriz y Aeroespacial



Tecnología  
de los Alimentos



Biotecnología



Energías renovables, recursos naturales, medio ambiente  
y sustentabilidad



Industria química, petróleo y shale gas



Nanotecnología y Materiales Avanzados



Tecnologías emergentes,  
Desarrollo Tecnológico e Innovación



Actividades Primarias



Industrias Creativas



CENTRO KAPPA DE  
CONOCIMIENTO, S.C.

## CONTACTO

Dra. Cynthia Gutiérrez  
Coordinadora General  
cynthia.gutierrez@centrokappa.com.mx

M.C. Deicy López  
Coordinadora de la OTT  
deicy.lopez@ckconocimiento.com

Dra. Zahida Sandoval  
Coordinadora de Proyectos  
zahida.sandoval@centrokappa.com.mx

Dra. Alejandra Quintero  
Coordinadora de Proyectos Bilaterales  
alejandra.quintero@centrokappa.com.mx

Lic. Gabriela Cisneros  
Coordinadora de Servicios  
gabriela.cisneros@ckconocimiento.com

Q. Edith Luna  
Gestión de Proyectos de la OTT  
edith.luna@centrokappa.com.mx

**Buenos Aires No. 102 Col. Latinoamericana  
Saltillo Coahuila 25270  
Tel: (844) 415-62-00, 416-75-67,  
416-34-91, 416-74-61**